КАРТА ГРАДОСТРОИТЕЛЬНОГО ЗОНИРОВАНИЯ
МУНИЦИПАЛЬНОГО ОБРАЗОВАНИЯ БОГОСЛОВСКОЕ СЕЛЬСКОЕ ПОСЕЛЕНИЕ
ПЕСТОВСКОГО МУНИЦИПАЛЬНОГО РАЙОНА
НОВГОРОДСКОЙ ОБЛАСТИ

Утверждено
решением совета депутатов
Богословского сельского поселения
Пестовского района Новгородской области
от __.__.2020 № __

ПРАВИЛА ЗЕМЛЕПОЛЬЗОВАНИЯ И ЗАСТРОЙКИ
МУНИЦИПАЛЬНОГО ОБРАЗОВАНИЯ БОГОСЛОВСКОЕ СЕЛЬСКОЕ ПОСЕЛЕНИЕ

Масштаб 1:2000

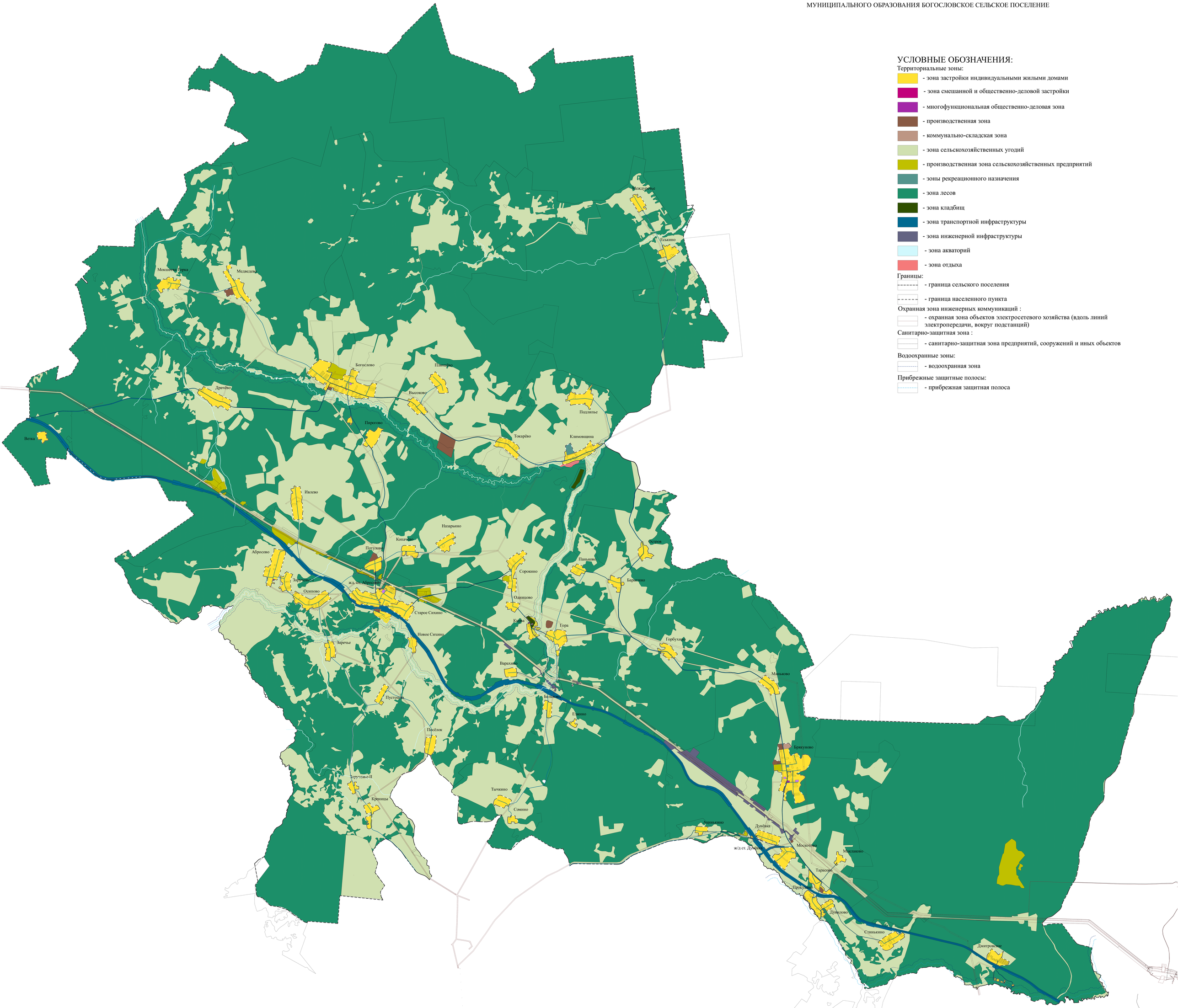

УСЛОВНЫЕ ОБОЗНАЧЕНИЯ:

Территориальные зоны:

- зона застройки индивидуальными жилыми домами
- зона смешанной и общественно-деловой застройки
- многофункциональная общественно-деловая зона
- производственная зона
- коммунально-складская зона
- зона сельскохозяйственных угодий
- производственная зона сельскохозяйственных предприятий
- зоны рекреационного назначения
- зона лесов
- зона кладбищ
- зона транспортной инфраструктуры
- зона инженерной инфраструктуры
- зона акваторий
- зона отдыха

Границы:

- граница сельского поселения
- граница населенного пункта

Охранная зона инженерных коммуникаций :

- охранная зона объектов электросетевого хозяйства (вдоль линий электропередачи, вокруг подстанций)

Санитарно-защитная зона :

- санитарно-защитная зона предприятий, сооружений и иных объектов

Водоохранные зоны:

- водоохранная зона

Прибрежные защитные полосы:

- прибрежная защитная полоса

САНКТ-ПЕТЕРБУРГ
ООО «Муниципальные Информационные Технологии»
2020

Карта составлена и подготовлена к изданию ООО «ТЕРРА» при участии ИП Строев А.Н. в 2020
Ответственный редактор Н.Н. Строев
Технический редактор А.Н. Строев

Лицензия не требуется (основание: постановление Правительства РФ от 07.12.2011 N 1016).
Подписано в печать __.__.__
Формат польз.___x___ доля листа 1/32
Бумага широкоформатная, мелованная
Печ. л. __
Усл. печ. л. __

Тираж 3 экз.
Заказ №__
196158, г. Санкт-Петербург, ООО «Муниципальные Информационные Технологии», Дунайский пр., д. 24, п. 431

© ИП Строев А.Н., ООО «МИТ», 2020
© Тематическое содержание. ООО «ТЕРРА», 2020